

## Votre participation financière

Plein tarif = 40 €/jour – Mini camp (5 jours) = 200 €



### Tarif avec la participation de la CAF 18

« Aides au temps libre janvier 2026 »

Fournir obligatoirement l'attestation

QF ≤ 400 € (- 20 €/jour) = 100 €

401 ≤ QF ≤ 700 € (- 15 €/jour) = 125 €

Enfant bénéficiaire de l'AEEH

Fournir obligatoirement l'attestation MDPH

Mini Camp = (- 10 €/jour)



### Tarif avec la participation de la MSA

« Aides aux vacances famille février 2026 »

Fournir obligatoirement l'attestation

QF ≤ 600 € (- 36 €/jour) = 20 €

601 ≤ QF ≤ 800 € (- 28 €/jour) = 60 €

801 ≤ QF ≤ 1001 € (- 24 €/jour) = 80 €



Le nombre de places étant limité, l'inscription sera prise en compte au retour du dossier complet, accompagné du règlement.

Inscription : au bureau de la Communauté de Communes, aucune réservation par mail, courrier ou téléphone.



CDC DES PORTES DU BERRY  
Service Enfance /Jeunesse  
54 route de NEVERS  
18320 Jouet/l'Aubois  
Tél : 02.48.77.55.50  
www.cdc-portesdu berry.fr  
animation.enfance@orange.fr

# ACCUEIL DE LOISIRS

Bulletin séjour

« Ferme pédagogique et métiers d'Antan »

Départ le 20 juillet // Retour le 24 juillet 2026

Groupe 6/8 ans

(Places limitées)

Nom : \_\_\_\_\_

Prénom : \_\_\_\_\_

Né (e) le : \_\_\_\_\_ Age : \_\_\_\_\_

Responsable durant le séjour : \_\_\_\_\_

Nom : \_\_\_\_\_ Prénom : \_\_\_\_\_

Adresse : \_\_\_\_\_

Portable : \_\_\_\_\_

Domicile : \_\_\_\_\_

E-mail : \_\_\_\_\_

Je soussigné (e) \_\_\_\_\_ responsable  
légal de l'enfant \_\_\_\_\_

**Autorise :**

Mon enfant à être véhiculé en car ou en minibus  oui  non

L'équipe d'animation à appliquer (à fournir) :

de l'anti moustique et/ou crème apaisante  oui  non

de la crème solaire  oui  non

L'équipe d'animation à me communiquer les informations (photos/ vidéos) sur le séjour via l'application Klassly  oui  non

**Je certifie l'exactitude des renseignements demandés et m'engage à fournir tous les documents nécessaires à l'inscription et à signaler tous changements par écrit avant le séjour.**

- Fiche d'inscription

- Fiche sanitaire

- Bulletin de réservation séjour

- Attestation de la CAF/MSA

- Attestation d'assurance extra scolaire en cours de validité

- Paiement (espèces, chèque vacances, chèque cesu, chèque à l'ordre du trésor public)

**Je déclare avoir reçu et pris connaissance du règlement intérieur et m'engage à le respecter.**

**J'accepte de recevoir la facture par mail**

Le .....

**Signature du responsable légal,**

**Protection des données**

Le responsable de traitement des données à caractère personnel est la Communauté de communes des Portes du Berry sis 54 Route de Nevers 18320 Jouet sur l'Aubois, tel : 02/48/77/55/50, adresse mail : animation.enfance@orange.fr

Les informations recueillies sont nécessaires à la gestion de l'inscription du mineur au mini séjour proposé par l'accueil de loisirs. Toutes les informations doivent être renseignées et sont nécessaires pour permettre de traiter la demande d'inscription.

Conformément à la réglementation en vigueur, vous bénéficiez d'un droit d'accès aux données vous concernant. Vous avez la possibilité de les faire rectifier. Vous disposez également d'un droit à la limitation du traitement ainsi qu'un droit d'opposition.

L'exercice de ces droits peut être fait auprès de la déléguée à la protection des données, Agence AJCE, par courrier électronique à l'adresse suivante : dpo@agenceajce.com.

Pour en savoir plus sur la gestion de vos données, vous pouvez vous reporter au règlement intérieur.

**INFORMATIONS :**  
Ce séjour en gîte se déroule à la Ferme du Château à Saint Fargeau (89).

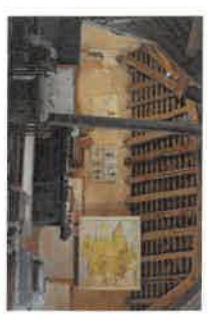

**Types d'activités :**

Atelier mini ferme (soin aux animaux, nourrissage, entretien...)

Têée des nouveaux nés

Traite des chèvres

Journée Pique Nique dans le Parc du Château

Balade en calèche

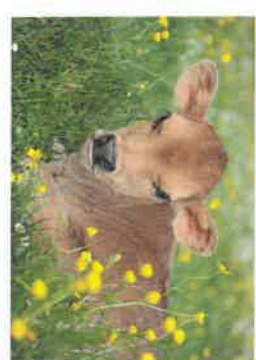

Lors du séjour, une autonomie est encouragée et suivie par l'équipe d'encadrement, attachée au bien être et à la sécurité physique et morale de chacun.

Autonomie qui s'exprime dans l'organisation du quotidien, les jeunes collaborent pleinement à la vie collective (vaisselle, rangement..) mais aussi dans le choix des activités journalières.

Une réunion d'informations familles est prévue

**le vendredi 10 juillet à 18h30** dans les locaux de l'accueil de loisirs  
(9 route de Cuffy à Cours les Barres).